CZĘŚĆ GRAFICZNA UZASADNIENIA DO PLANU OGÓLNEGO MIASTA KOBYŁKA
PREZENTACJA GRAFICZNA PLANU OGÓLNEGO MIASTA KOBYŁKA

0 0,5 1 1,5 km

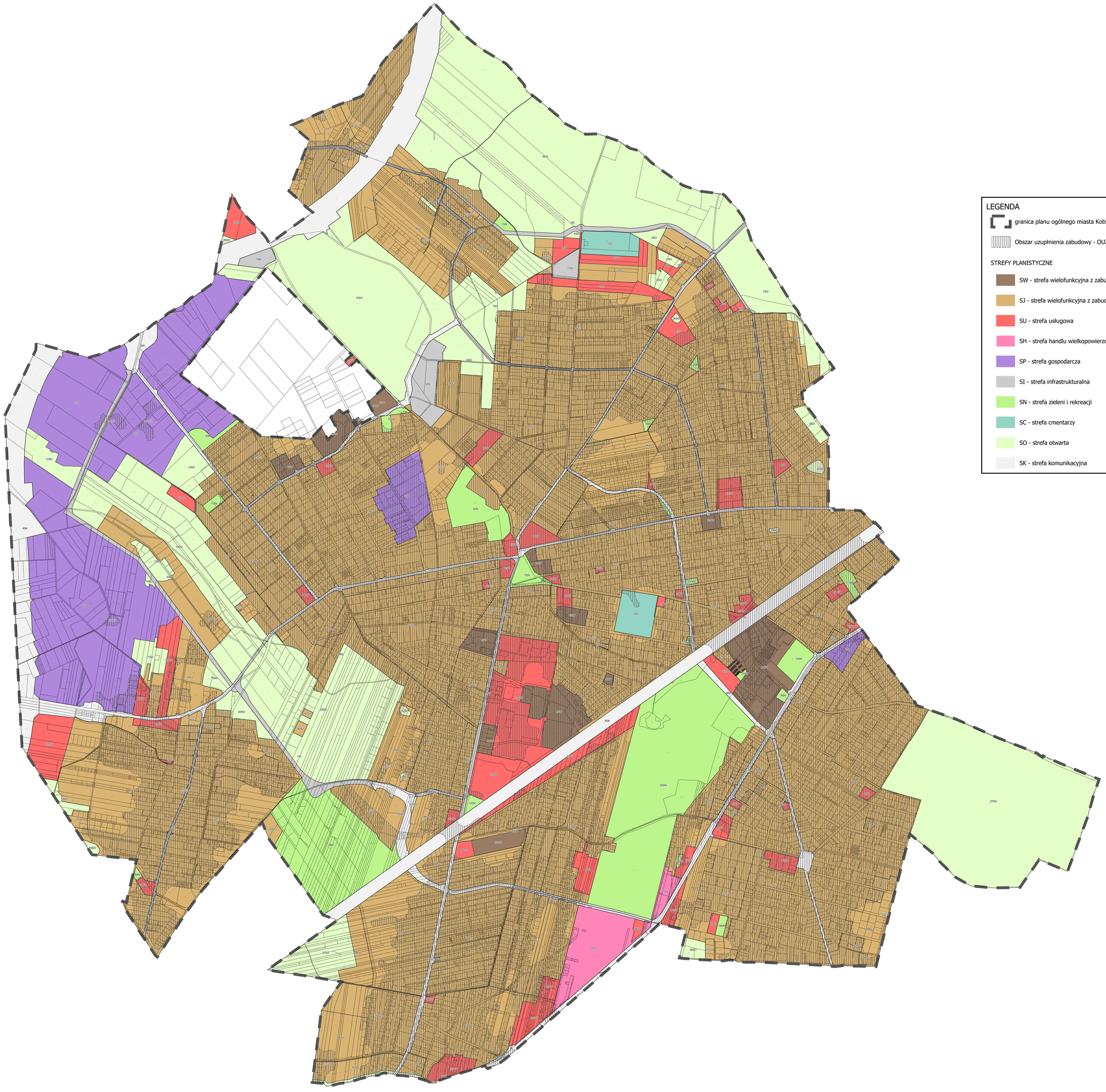

LEGENDA

- granica planu ogólnego miasta Kobyłka
- Obszar uzupłnienia zabudowy - OUZ

STREFY PLANISTYCZNE

- SW - strefa wielofunkcyjna z zabudową mieszkaniową wielorodzinną
- SJ - strefa wielofunkcyjna z zabudową mieszkaniową jednorodzinną
- SU - strefa usługowa
- SH - strefa handlu wielkopowierzchniowego
- SP - strefa gospodarcza
- SI - strefa infrastrukturalna
- SN - strefa zieleni i rekreacji
- SC - strefa cmentarzy
- SO - strefa otwarta
- SK - strefa komunikacyjna

UZASADNIENIE DO PLANU OGÓLNEGO MIASTA KOBYŁKA	
CZĘŚĆ GRAFICZNA - PREZENTACJA GRAFICZNA PLANU OGÓLEGO MIASTA KOBYŁKA	
DATA: 26.05.2025 r.	ETAP: OPINIE I UZGODNIENIA
SKALA 1:5000	